La Roche-Guyon

Historique

La Roche-Guyon (Rupes Guidonis) tire son nom de la situation géographique de son château : La Roche de Gui du nom des propriétaires successifs qui, du XIIème au XVème siècle, occupèrent la forteresse.

Du **château original**, il ne reste pratiquement rien : il était, nous dit Suger, « invisible à sa surface, creusé dans une haute roche ». La construction du XIIème siècle comportait un donjon et un château, « les salles » parallèle à la falaise flanqué de deux portes : la porte française et la porte normande.

Le domaine de La Roche-Guyon, en 1460 (mort de Gui VII) devint propriété de la **famille de Silly**, puis en 1659, celle des **La Rochefoucauld** après la mariage de l'arrière petite-fille de la Marquise de Guercheville, Jeanne du Plessis-Liancourt avec François VII de La Rochefoucauld.
Acquis par le duc **de Rohan** en 1816 et revendu le 31 juillet 1829 à François-Marie de La Rochefoucauld, le domaine est aujourd'hui encore, propriété de cette famille et actuellement géré par le Conseil général du Val-d'Oise.

Siège du **duché** (deux fois érigé en duché-pairie), La Roche-Guyon fut, sous l'Ancien Régime et jusqu'en 1848 un centre commercial important, doté de deux marchés hedomadaires et de deux foires annuelles.

A l'écart des lignes de chemin de fer, au XIXème siècle, le bourg vit, peu à peu décliner son activité économique.

Aujourd'hui, son site exceptionnel, enrichi de son important patrimoine architectural en font un lieu touristique privilégié, La Roche-Guyon fait partie des **« plus beaux Villages de France »** et se situe dans le **Parc Naturel Régional du Vexin français**.

Le Château

Le château, dont la tour, haute à l'origine de 38 mètres, tourne vers la route des Crêtes son éperon, présente aujourd'hui un ensemble assez hétérogène. Outre le donjon, le château médiéval possédait au pied de la falaise, une muraille encadrée de deux portes dont le système de défense est encore visible dans la tour ouest et d'importantes structures troglodytiques : magasins, salles d'armes, escaliers.

A la Renaissance, les Silly donnèrent de l'ampleur au château en créant notamment les terrasses soutenues par les arcades visibles dans la cour des écuries.

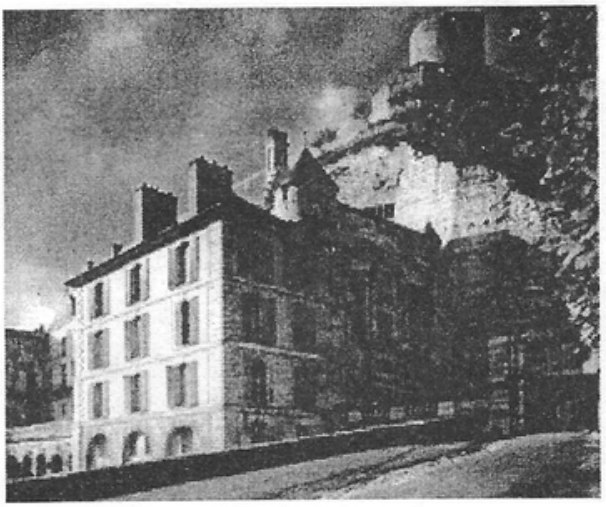

©Service Départemental de l'Inventaire

C'est au XVIIIème siècle que fut profondément remaniée l'architecture du château. Ces grands travaux furent l'œuvre du duc Alexandre de La Rochefoucauld et de sa fille la duchesse d'Enville. L'architecte Louis Villars en fut le réalisateur.

A l'est, dominée par la falaise se trouve la cour d'honneur cernée par les communs qui furent pratiquement rasés lors de la dernière guerre.

La cour du bas, dite des écuries, cernée de douves, est close par un magnifique portail aux armes des La Rochefoucauld. Observant depuis ce portail, l'on trouve successivement d'ouest en est : les écuries du XVIIIème siècle, la tour carrée du château primitif alors qu'à l'autre extrémité de la façade, la tour ronde est maintenant masquée par un bâtiment carré du XVIIIème siècle à trois étages : le pavillon Fernand.

A l'ouest de la tour carrée se trouvent d'autres bâtiments du XVIIIème siècle qui abritent notamment une magnifique bibliothèque.

L'étage principal du château qui s'ouvre sur les plus hautes fenêtres de la façade, était tout entier réservé aux réceptions. On y trouve d'est en ouest : la salle des gardes, la salle de billard, le petit salon, puis au-delà de la tour carrée, le grand salon, un petit boudoir, une chambre, une antichambre d'où l'on accède à la bibliothèque.

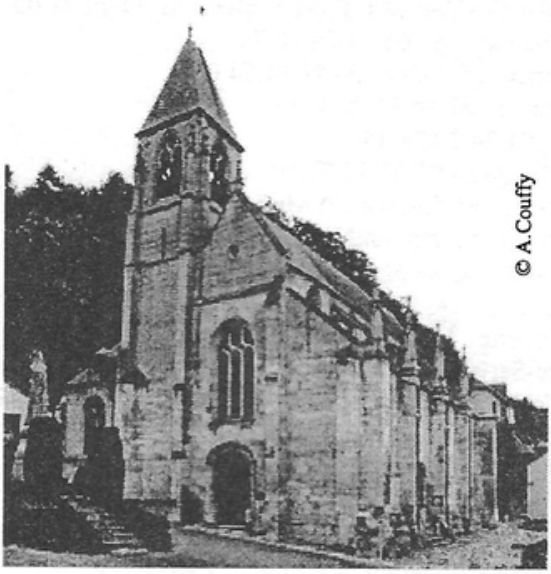

L'Eglise

Elle fut en majeure partie construite pendant l'occupation anglaise de la guerre de Cent Ans (1419-1445). Elle est consacrée à Saint Samson et on y trouve notamment une statue en marbre de François de Silly.

La Mairie

L'édifice actuel fut construit sur l'emplacement de l'ancienne halle seigneuriale dont, seuls, subsistent les piliers ronds centraux. Cette mairie fut inaugurée le 8 mai 1847.

La Fontaine

Construite par Louis Villars, sculptée par Jamay, cette fontaine porte une plaque de marbre dont l'inscription latine peut se traduire par :
« Cette eau amenée par le sommet des collines par différents canaux fut consacrée à l'utilité publique par Alexandre, duc de La Rochefoucauld en 1742, sous la direction et les soins de Louis Villars, architecte ».

La Gabelle

Située à l'angle de la rue de l'Hospice et de la rue du Docteur Duval (ancienne rue du Bac), la Gabelle est le nom donné par les habitants du village au grenier à sel, créé par Louis XII en 1504, à la demande de Bertin de Silly.

La Seine

La largeur moyenne du fleuve est, à La Roche-Guyon, de 170 mètres. Deux ponts l'enjambèrent successivement : le premier construit en 1840 fonctionnera jusqu'en 1914, le second inauguré en 1936 fut dynamité par le Génie français en 1940.

Les Charrières

Ces rues partent de la partie basse du village et gagnent les crêtes par une pente assez raide. La Vieille Charrière de Gasny traversait primitivement le bas du parc du château et la Charrière des Bois est enjambée par l'aqueduc du XVIIIème siècle supportant la conduite qui amenait au réservoir du château, l'eau venant des sources de Chérence.

Tout au long des charrières, les nombreuses cavités creusées dans la falaise sont les anciennes « boves », à la fois étables et salpétrières, utilisées et exploitées jusqu'à la fin du XIXème siècle.

L'Arboretum

La forêt régionale de La Roche-Guyon abrite l'Arboretum, création originale dont le tracé reproduit la région Ile-de-France.

Les fleuves et les rivières sont représentés par des coulées de gazon et les départements par des bois d'essences différentes composés d'autant d'arbres que le département compte de communes.

La Seine-et-Marne est représentée par les chênes, l'Essonne par les érables, le Val-de-Marne par les charmes, la Seine-Saint-Denis par les merisiers, les Hauts-de-Seine par les tilleuls, Paris par les platanes, les Yvelines par les hêtres et le Val-d'Oise par les frênes.

La visite est libre, si vous souhaitez être guidés prenez contact à l'avance, avec M. Méheux de l'O.N.F : 01.34.78.23.44.

Texte : Alain Quenneville – Photo de couverture : Marcel Veaudequin

Et à La Roche-Guyon

- Hébergements/Restauration :
  Hôtel Le Saint Georges/Les Bords de Seine : 01.30.98.32.52
  Chambres d'Hôtes Les Damiers : 01.34.79.75.10
  Gîte d'Etape de 19 lits : en Mairie 01.34.79.70.55
  Le Vieux Logis : uniquement le midi : 01.34.79.70.73
  Les Bords de Seine : 01.30.98.32.52
  Crêperie La Cancalaise : 01.34.79.74.48
  Le Relais du Château - Brasserie Café Tabac : 01.34.79.70.52
  L'Escapade - Salon de thé : 01.34.79.70.06

- Artisans
  Atelier de Poterie : Mme Destailleurs Olivia : 01.34.79.70.43
  Peintre – Sculpteur – Coiffeur : M. Potel Patrick : 01.34.79.71.00
  Ebéniste M. Gastine Fabrice : 01.34.79.70.74
  Ferronnier – Serrurier : M. Faisy : 06.81.14.54.02
  Miroiterie de la Roche : 01.34.79.75.46
  Miroiterie SLMB : 01.34.79.74.35
  Paysagiste M. Baillargeat : 01.34.79.72.60
  Entreprise de Peinture : M. Emmanuel Marie : 01.34.79.71.41
  Entreprise de Peinture : M. Fernand Marie : 01.34.79.70.20

- Commerçants
  Boulangerie – Pâtisserie : M. et Mme Marié : 01.34.79.70.58
  Alimentation Libre-Service : M. Chair : 01.34.79.73.73
  Station Services Total - Presse M. et Mme Jounot : 01.34.79.71.35
  Agence immobilière du château : 01.34.79.77.77
  Antiquaire « Les Plaisirs d'Antan » : 01.34.79.74.81
  Galerie Art'ure : 01.34.79.72.08

- Services et Divers
  Infirmière Mme Maho Edith : 01.34.79.73.29
  Homéopathe Dr Derome Nadège : 01.34.79.71.93
  Vétérinaire Mme Robinson Patricia : 01.34.79.72.22
  Axa Assurances 01.34.79.70.53
  Cabinet Comptable de La Roche M. Duluc : 01.34.79.70.24
  Notaires SCP Dauvergne-Faux : 01.34.79.70.07

- Château de La Roche-Guyon : accueil, billetterie 01.34.79.74.42
  Horaires billetterie du 15/03 au 15/11 :
  lundi au vendredi : 10 h à 17 h
  W-E et jours fériés : 10 h à 18 h
  fermeture 2h plus tôt en basse saison

- Tavo (Tourisme et Accueil Val-d'Oise) 01.30.29.51.00
- Bateau : Compagnie des 2 rives : 01.34.79.38.03

- Mairie : 01.34.79.70.55
- La Poste : 01.34.79.70.70

CONSEIL GÉNÉRAL DU VAL D'OISE
www.valdoise.fr

POINT INFORMATION
01.34.79.72.84